ICQ: 687483127
SKYPE: anton.chumachenko

EMAIL: heaterpartsmoscow@gmail.com
EMAIL: sales@heater-parts.ru
ТЕЛ: +7905 543 38 51
ТЕЛ: +7926 576 99 70

S&C MOTORI S.R.L.

Инструкция к универсальному диагностическому блоку.

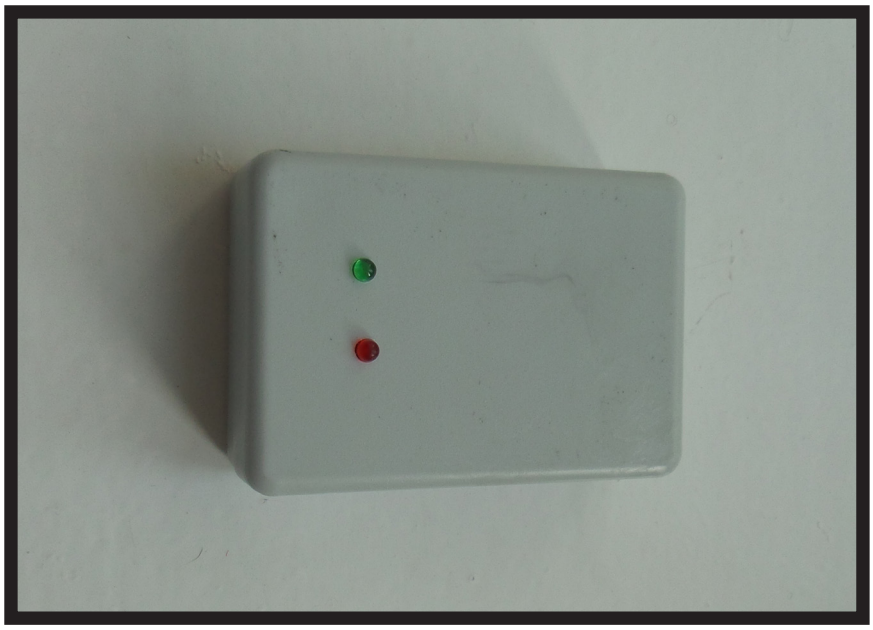

Общий вид.

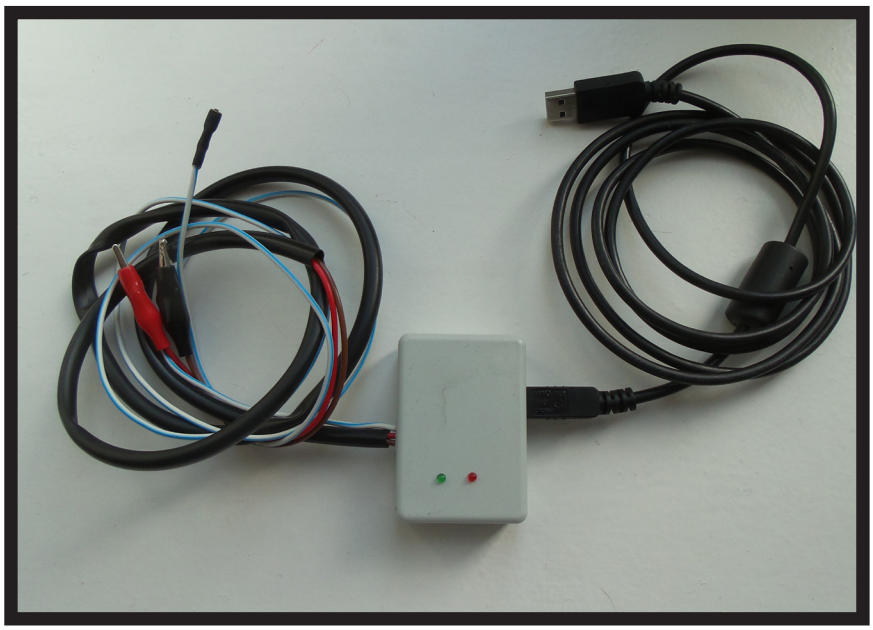

Общий вид с проводами.

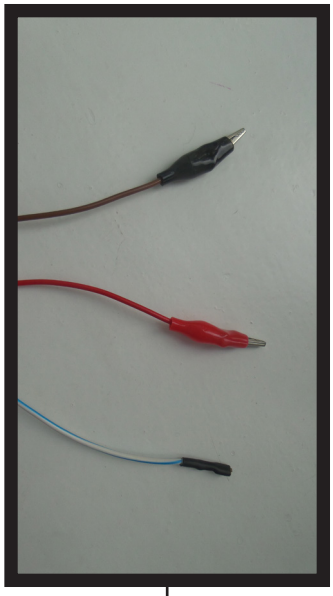

к печке

к PC

Красный провод на плюс 24 Вольта.

Черный провод на минус (масса).

Сине-голубой провод - диагностический

Для первого запуска диагностики вам следует прошить прибор в зависимости от того, с каким оборудованием вы планируете использовать диагностику. Для дальнейшего использования вам будет необходимо установить программу EDITH для использования в работе с продукцией компании EBERSPACHER. Для работы с продукцией компании WEBASTO, вам необходимо будет установить программу THERMO TEST.

Инструкция для прошивки:

Из папки Диагностика, открываем папку Mprog:

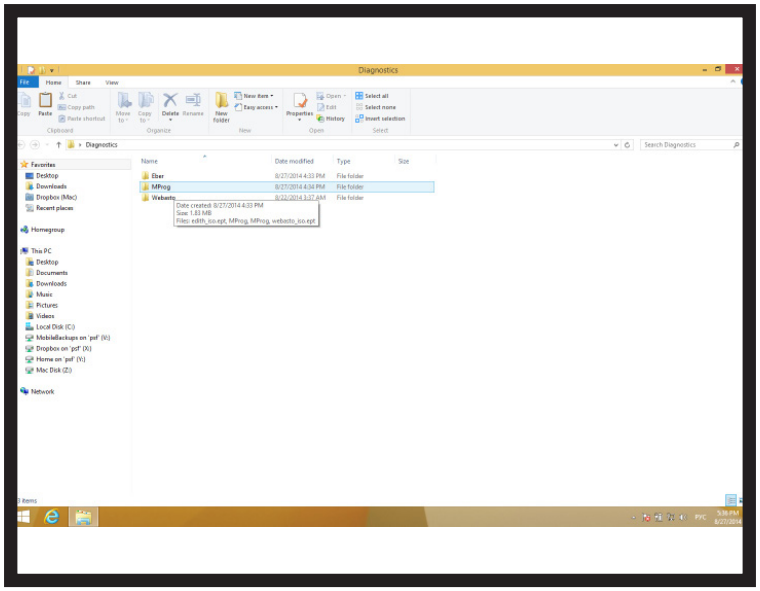

Из папки, открываем программу Mprog:

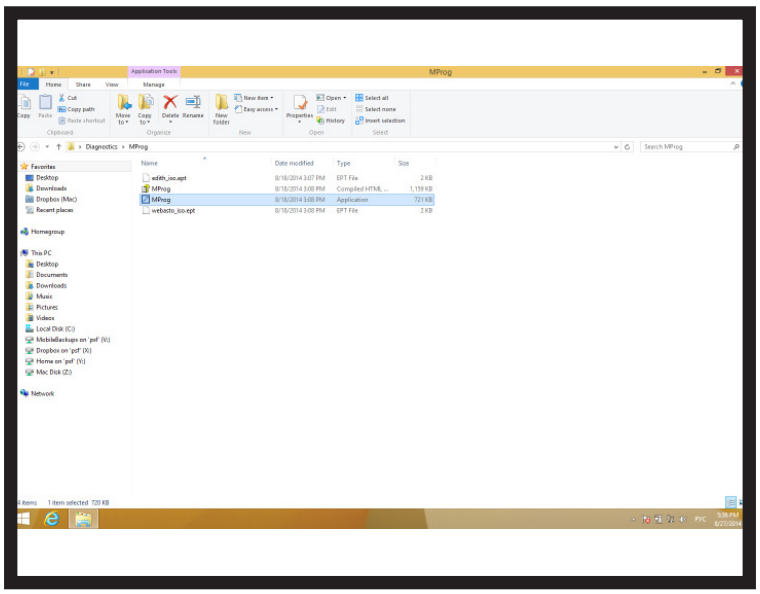

В открытой программе Mprog, выберите вкладку File:

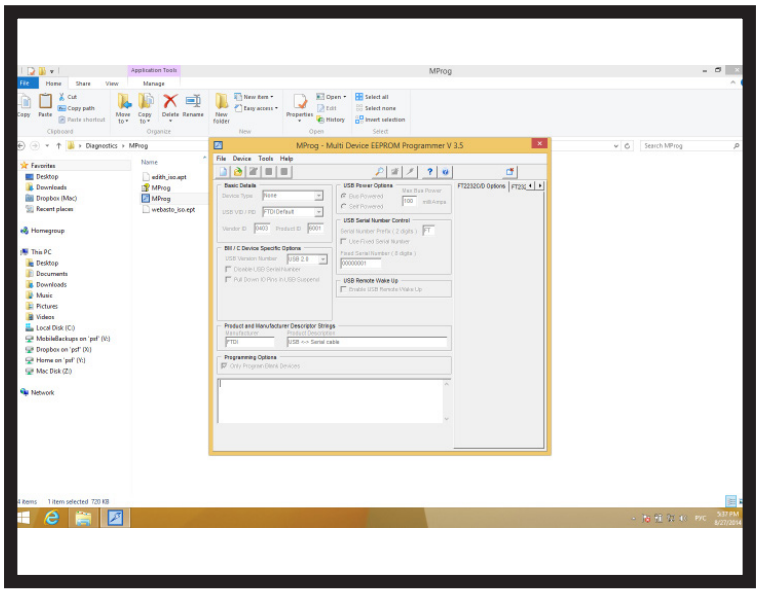

Кликните на вкладку Open

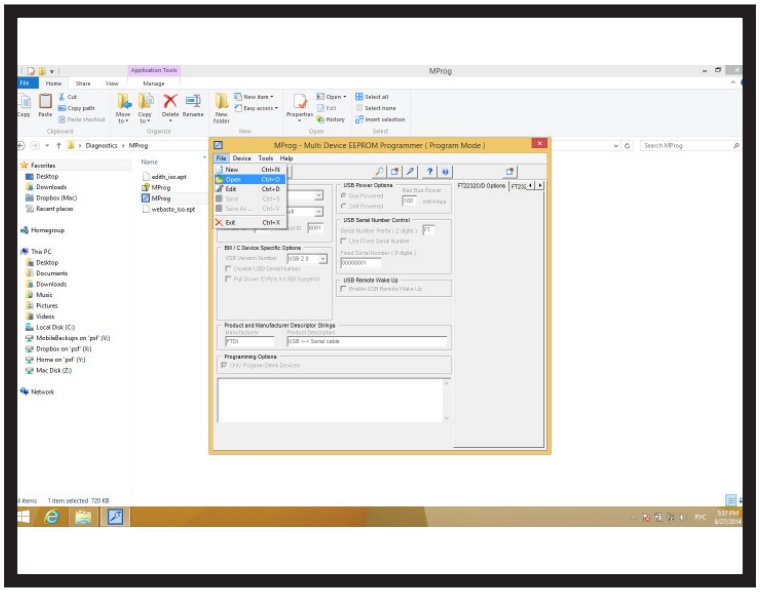

В зависимости от того, каким образом вы хотите использовать диагностический модуль, выберете соответствующую прошивку:
- для Webasto - file: webasto_iso.ept
- для Eberpacher - file: edith_iso.ept

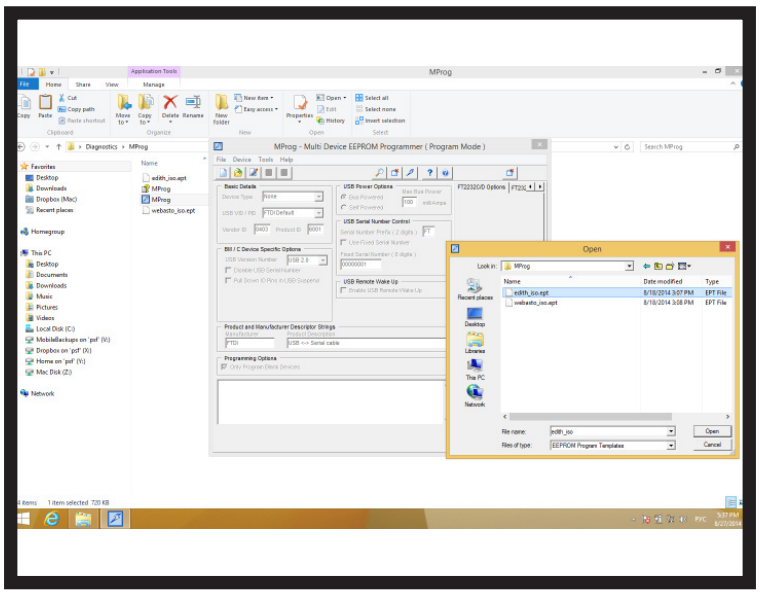

Кликните на кнопку в виде молнии, появится надпись Program all Existing Devices, или зажмите ctrl + P

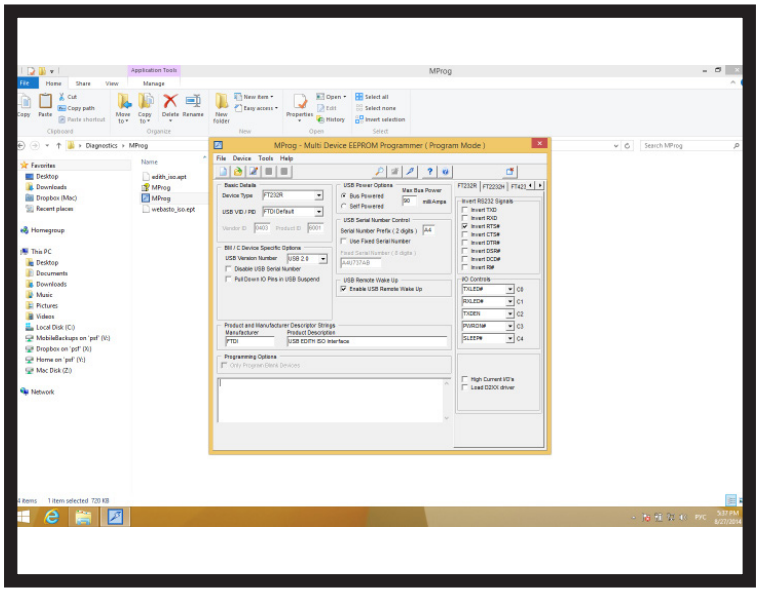

Программирование завершено. Обратите внимание, что если вы захотите использовать диагностику с оборудованием другого производителя, то вам прийдется заново прошить устройство.

ИНСТРУКЦИЯ ПО НАСТРОЙКЕ ИСПОЛЬЗОВАНИЯ ISO АДАПТЕРА.

В меню ПУСК выбираем ПАНЕЛЬ УПРАВЛЕНИЯ.

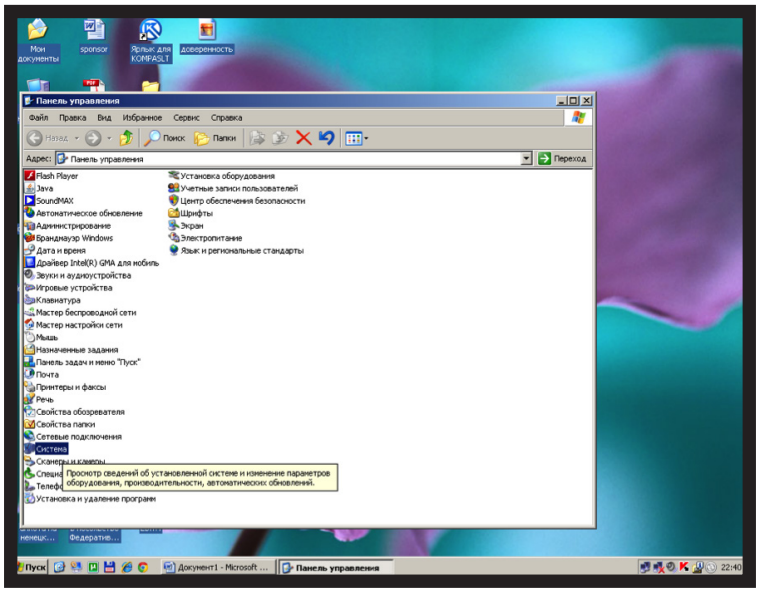

В

Далее выбираем СИСТЕМА

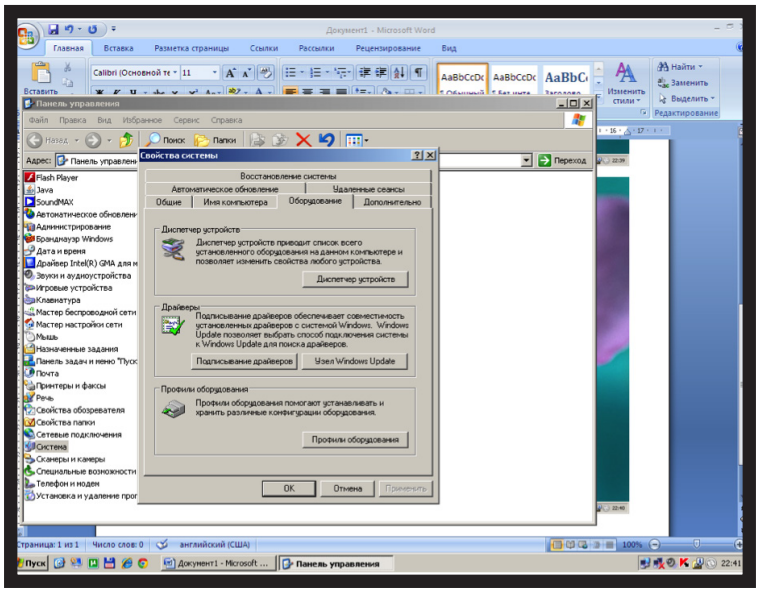

далее ДИСПЕТЧЕР УСТРОЙСТВ

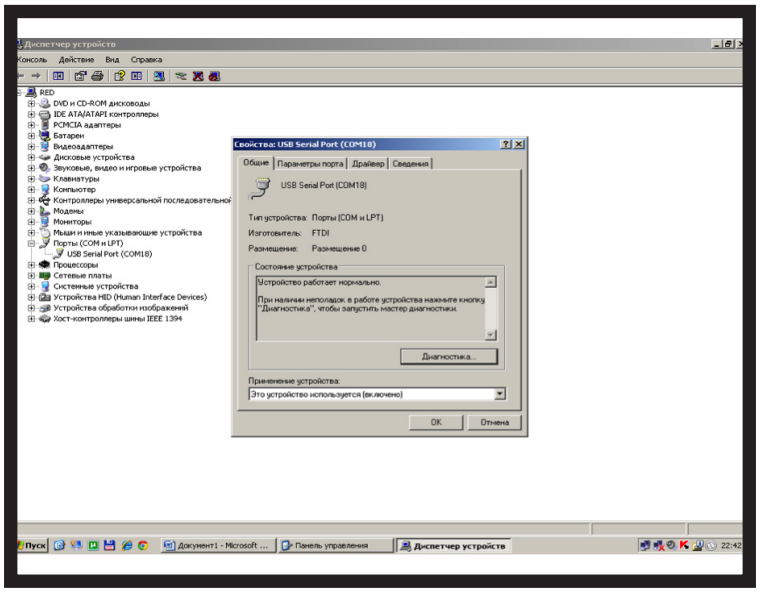

Выбираем COM и LPT порты, смотрим ,на каком COM порте определился ISO адаптер, запоминаем

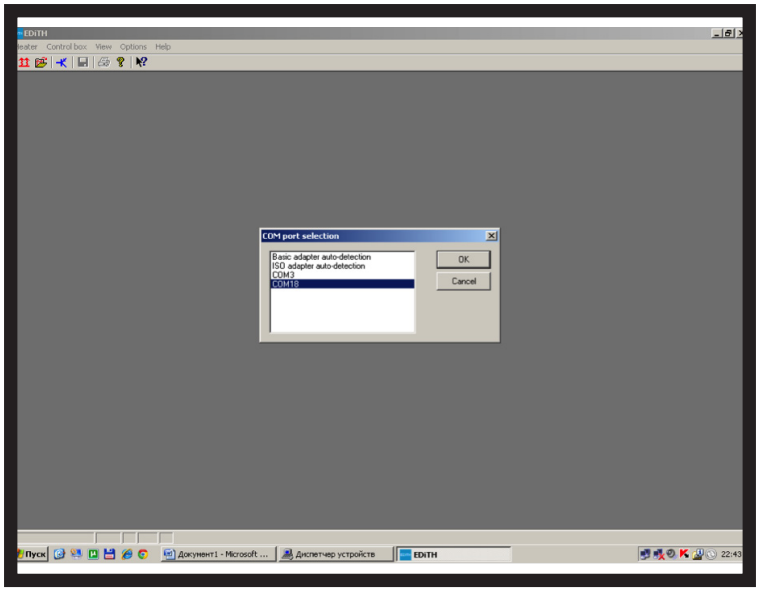

Открываем EDITH, нажимаем кнопку OPTIONS, выбираем COM порт который определился в СИСТЕМЕ и пользуем программу.
Я использую англоязычную версию, т.к. считаю её менее глючной, относительно русскоязычной.